FESTIVAL MUSIQUE DU BOUT DU MONDE

GASPÉ

PRÉSENTATEUR

LOTO QUÉBEC

COLLABORATEUR

TELUS

11 > 14 AOÛT 2022

18e ÉDITION

De retour sur la rue de la Reine

Ville de Gaspé

AUDACIEUX
DEPUIS 2004

MUSIQUEDUBOUTDUMONDE.COM

MOT DE L'ÉQUIPE

Musique du Bout du Monde oeuvre depuis 2004 à créer des événements culturels qui célèbrent les diversités culturelles, qui stimulent l'économie locale et qui attirent une importante clientèle touristique année après année dans notre belle région. Nous organisons et contribuons à la réalisation d'événements tout au long de l'année.

Nous avons le bonheur de vous partager, dans ce programme officiel, l'ensemble des activités qui seront déployées dans le cadre de la 18e édition du Festival Musique du Bout du Monde.

Cette année, en plus des sites principaux, l'événement se déploie aussi chez une multitude de partenaires locaux dans le cadre de la série Notre Bout du Monde qui met en valeur des artistes de la région et des artistes québécois émergents.

Vous vivrez, encore une fois, des rencontres inoubliables et ferez des découvertes hors du commun. Du Mont-Béchervaise au Cap-Bon-Ami, le Grand Gaspé reçoit des artistes de tous horizons dans une variété d'expressions artistiques différentes. Tant la danse, la musique, le cinéma que les arts de rue s'allieront aux beautés du paysage gaspésien pour créer des souvenirs inoubliables.

MOT DE LA PRÉSIDENTE

Le FMBM atteint sa majorité! 18 ans à créer des expériences et à faire vivre des rencontres inoubliables grâce à cette alliance unique entre les cultures du monde et la majesté de notre territoire. Derrière nous, il y a des centaines de bénévoles engagés, des territoires (re)découverts, une communauté vivante, des souvenirs impérissables.

Devant nous, il y a vous : organisateurs, bénévoles, partenaires, amis, artistes et festivaliers. Grâce à vous tous, accompagnés d'une codirection générale et d'une équipe déterminée, nous sommes en mesure, une fois de plus, de faire briller la culture chez nous. Merci pour la confiance allouée à l'organisation.

Nous sommes fiers du maillage qui s'est tissé avec les différentes organisations et communautés sur le territoire pour cette édition. Nous sommes fébriles à l'idée d'aller à votre rencontre, du haut d'une montagne ou encore du bout de notre monde.

Marie Christine Côté
Présidente Musique du Bout du Monde

ON CHANTE AVEC VOUS !

Votre gouvernement

Québec
FIER PARTENAIRE

MOT DES MINISTRES

Le Festival Musique du Bout du Monde est un incontournable pour les mélomanes en quête de découvertes musicales et une fierté pour la Gaspésie. Nous sommes ravis de son retour pour une 18e année avec une programmation étoffée et variée qui fera rayonner à nouveau le talent des artistes d'ici et d'ailleurs.

Patrimoine canadien et Développement économique Canada pour les régions du Québec (DEC) sont fiers de s'associer à une rencontre qui célèbre les diversités culturelles tout en stimulant le tourisme et l'économie régionale.

À titre de ministre du Patrimoine canadien et de ministre responsable de DEC, nous saluons les organisateurs et les bénévoles qui contribuent au succès de ce rendez-vous multiculturel et nous souhaitons aux spectateurs un festival rempli de souvenirs et de rencontres inoubliables!

Pascale St-Onge
Ministre des Sports et ministre responsable de DEC

Pablo Rodriguez
Ministre du Patrimoine canadien

Canada

UN MONDE EN MUSIQUE!

Depuis 2003, le Festival Musique du Bout du Monde propose aux publics de tous âges et de toutes origines des spectacles de calibre international dans une ambiance festive, énergique et colorée.

Le gouvernement du Québec est très fier de s'associer à ce grand événement. En plus de diversifier l'offre culturelle de notre destination, ce rassemblement musical met en valeur la péninsule gaspésienne et contribue au rayonnement de la région, générant d'importantes retombées touristiques et économiques. Il permet également aux visiteurs de vivre une expérience unique, soit celle de voyager aux quatre coins du monde par la musique.

Cette année encore, ce rendez-vous sera ponctué de moments inoubliables. Pour faire durer le plaisir, nous vous invitons à prolonger votre séjour en vue de parcourir la région et de découvrir ou redécouvrir ses nombreux attraits.

Joyeux festival!

Caroline Proulx
Ministre du Tourisme, et ministre responsable des régions de Lanaudière et du Bas-Saint-Laurent

Nathalie Roy
Ministre de la Culture et des Communications

Votre gouvernement

Québec

MOT DU MAIRE

Le Festival Musique du Bout du Monde de Gaspé revient en force cette année avec une programmation qui fait place à la diversité et qui marque le retour des spectacles au maximum de leur capacité! Cette année encore, grâce aux investissements réalisés par le comité et les partenaires financiers, le FMBM offrira différents lieux de diffusion des spectacles sur le territoire. Les festivaliers seront à même de vivre et ressentir le territoire, en même temps qu'ils découvriront la musique du monde.

La Ville de Gaspé est fière d'être un partenaire majeur au niveau technique et financier d'un si bel événement rassembleur, ouvert sur le monde et qui compte sur plus de 250 bénévoles, illustrant fort bien le sentiment d'appartenance de la communauté envers le FMBM!

Cette année marque la fin de l'urgence sanitaire et le retour des spectacles sur la rue de la Reine, ce qui réjouira autant les festivaliers locaux que ceux venus de l'extérieur de la région qui pourront renouer avec le côté urbain de l'événement! En plus, la série de concerts Notre Bout du Monde permettra de mettre en valeur des artistes émergents de la Gaspésie et du Québec, et ce, partout sur le territoire de Gaspé!

Nous souhaitons à tous un merveilleux séjour parmi nous! Profitez de cette offre culturelle incroyable dans ces décors enchanteurs.

Daniel Côté
Maire de Gaspé

Ville de Gaspé

Complice du Festival Musique du Bout du Monde

Suivez ce pictogramme et repérez nos artistes inspirés par la Gaspésie.

hydro quebec .com

SCÈNE Hydro Québec >

SOUS LE CHAPITEAU À L'ARCHE

LE SITE ENCHANTEUR DE L'ARCHE, SITUÉ AUX ABORDS DE LA MARINA, PROMET DES RENCONTRES HORS DU COMMUN ENTRE LES ARTISTES ET LE PUBLIC. VOUS Y SEREZ ACCUEILLI DANS UNE AMBIANCE ÉLECTRISANTE AU SON DES BEATS DE DJ MR NOKTURN.

> Procurez-vous le passeport 3 soirs !

11 AOÛT À 20H

CHA WA

Le groupe Cha Wa offre un véritable hommage au Mardi gras de la Nouvelle-Orléans. Une myriade d'artistes s'invite sur scène pour offrir un cocktail groove extatique où l'énergie des fanfares de second line et le funk des années 70 se mélangent au rock, à la soul, au hip-hop, au jazz et à la musique africaine. Un véritable miroir de la culture effervescente et métissée de la Nouvelle-Orléans.

LISA LEBLANC

Sa réputation n'est plus à faire : Lisa LeBlanc nous revient cette année avec un ovni sur la scène musicale francophone : l'album Chiac-Disco qui promet de faire sensation sur les pistes de danse. L'authenticité décomplexée et le patchwork culturel que propose l'artiste acadienne ne peuvent pas laisser indifférents.

12 AOÛT À 20H

THE FRANKLIN ELECTRIC

Le collectif montréalais indie rock prend d'assaut la scène avec ses sonorités qui vont droit au cœur. Nommé au prix Juno en 2018, The Franklin Electric a su conquérir la scène alternative en collaborant notamment avec Mumford and Sons, Ben Howard et Edward Sharpe. Un rendez-vous à ne pas manquer!

LES LOUANGES

Depuis la sortie de son premier album La nuit est une panthère en 2018, Vincent Roberge, alias Les Louanges, a réussi à séduire le Québec grâce à sa plume ardente et un son à la fois pop et RnB. Avec l'album Crash, il nous revient en force avec une proposition plus intime, mais tout aussi groovy.

13 AOÛT À 20H

LIDO PIMIENTA

L'artiste torontoise native de la Colombie allie la musique électronique et la cumbia en plongeant dans la riche histoire de la musique Afro-Latine. Ses mélodies enivrantes promettent un voyage musical hors du commun.

GHETTO KUMBÉ

Tout droit sorti de Bogotá, le trio Afro House des Ghetto Kumbé réunit trois musiciens virtuoses originaires de la côte des Caraïbes colombienne. Arborant des masques ethno-futuristes fluorescents, les complices ont conquis le public grâce à leur musique alliant beats électros et rythmes traditionnels ouest-africains.

LAISSEZ-VOUS
SURPRENDRE!

LES
RENDEZ-VOUS
LOTO-QUÉBEC

LOTO
QUÉBEC

Fière partenaire du
Festival Musique du Bout du Monde

SCÈNE

LOTO QUÉBEC

SUR LA RUE DE LA REINE

LA RUE DE LA REINE ACCUEILLE À NOUVEAU LA PROGRAMMATION GRATUITE DU FESTIVAL. MOMENTS FESTIFS EN FAMILLE OU ENTRE AMIS. CE SERA UNE INCROYABLE OCCASION DE RENCONTRES ENTRE LES MUSIQUES DES QUATRE COINS DU MONDE ET LES ARTS DE LA RUE.

12 AOÛT

P'TIT BELLIVEAU > 18H

L'auteur-compositeur-interprète, originaire de la communauté francophone de la Baie Sainte-Marie en Nouvelle-Écosse, fait bouger les foules avec son country/bluegrass aux arrangements électroniques juste assez décalés. Multi-instrumentiste, P'tit Belliveau a tôt fait de prendre sa place sur la scène musicale québécoise.

cb4s ENTREPRENEUR GÉNÉRAL

13 AOÛT

EMDE > 13H

Mamoutou Dembélé dit « EMDE » grandit entouré de musique. Originaire du Mali, l'artiste s'amuse à créer ses propres instruments. Ses sonorités nous transportent aux origines mêmes de la musique traditionnelle Bwa, un peuple Malien à la culture riche et immémoriale.

Syli d'Or DE L'MUSIQUE DU MONDE du 5 mars au 25 août 2022

ODREII > 15H30

Odreii, c'est un son soul et RnB influencé par des racines jamaïcaines. Après avoir étudié la musique à Londres et remporté plusieurs concours d'écriture de chansons, l'artiste revient à Montréal et collabore avec plusieurs artistes. Son premier album, Sweatin' Gold, sort en octobre 2021.

HABANA CAFÉ > 18H

Sous la direction de Julian Gutierrez, la formation salsa propose un spectacle vibrant aux rythmes traditionnels de La Havane en hommage au célèbre Buena Vista Social Club, teinté de musiques actuelles et modernes. Habana Café, c'est aussi le mariage entre Cuba et le Québec, le français et l'espagnol.

14 AOÛT

LA RELÈVE EN SPECTACLE > 13H

Des grands talents du Cégep de la Gaspésie et des Îles ainsi que des écoles secondaires C.-E.-Pouliot et Antoine Roy se produiront sur scène : Maëlie Limoges, Benoît Francoeur, Noé Bélanger, Jasmine Grenier, Ïara Lacasse, Alicia Roy, Lily-Rose Blanchette et Molly Lemieux, Lily-Mei Fournier.

VALÉRIE ÉKOUMÈ > 15H30

Dans le monde rempli de couleurs de Valérie Ékoumè, l'amour est roi et l'Afropop est le style musical qu'elle a choisi pour l'exprimer. L'artiste s'illustre, entre autres, aux côtés de Manu Dibango. Elle nous offre des chansons engagées, soutenues par des rythmes issus des musiques traditionnelles du Cameroun. Alors, vous êtes prêts à danser?

LAF > 19H

Le collectif montréalais rassemblant trois rappeurs et trois concepteurs rythmiques a su tailler sa place dans le rap québécois grâce à une recette dont lui seul a le secret : des beats accrocheurs teintés de sonorités soul et jazz ainsi que des textes empreints d'émotions.

RADIO GASPÉSIE

LES JOURNÉES DU BOUT DU MONDE

LES JOURNÉES DU BOUT DU MONDE, C'EST L'OCCASION DE DÉCOUVRIR UNE FOULE D'ACTIVITÉS POUR TOUS LES GOÛTS DANS UNE AMBIANCE TOTALEMENT FESTIVE. PLUS D'UNE QUINZAINE D'ARTISANS ET DE COMMERÇANTS LOCAUX SERONT PRÉSENTS SUR PLACE POUR PRÉSENTER LEURS PRODUITS.

EN FORME
DANS LE GRAND GASPÉ

12 AOÛT 10H30
SPINNING
En collaboration avec le Cégep de la Gaspésie et des Îles, cette étonnante activité de mise en forme en plein air se déroulera sur le site historique Gaspé, Berceau du Canada, avec l'encouragement musical de DJ MOM. Plus d'une vingtaine de vélos stationnaires seront installés sur le site pour l'occasion. Premier arrivé, premier servi!

13 AOÛT 8H30
ENTRAÎNEMENT CARDIO-MUSCULAIRE
Isabelle Provencher et son fidèle acolyte DJ Mr Nokturn animeront le site historique Gaspé, Berceau du Canada avec une séance d'entraînement hors du commun.

13 AOÛT 10H
YOGA
Venez profiter de la majesté de la plage de Haldimand avec Yogi Gabrielle Hélène et donnez de l'amour à votre corps avant une nuit de danse.

CHANTIER NAVAL FORILLON

POUR TOUTE LA FAMILLE
SUR LA RUE DE LA REINE

La rue de la Reine se transforme en immense terrain de jeux pour toute la famille le vendredi 12, samedi 13 et dimanche 14 août.

JEUX ET ANIMATIONS
Slackline, jeux géants de société et d'agilité, carré de sable pour les plus petits, maquillage et plus encore!

PARCOURS NOLIN VÉLO
Parcours à obstacles pour les tout-petits de 2 à 7 ans. Les vélos et les casques sont fournis. Plaisir garanti.

BRICOLAGE SOUS LE WIGWAM
Ateliers en continu de bricolage animés par l'équipe du Site d'interprétation Micmac de Gespeg.

Gaspé – Rivière-au-Renard
uniprix

EN GANG
SUR LA RUE DE LA REINE

BISTRO SAQ ET JACK SANDWICH
L'endroit parfait pour casser la croûte et se désaltérer en plein cœur des festivités!

ZONE CHILL
Des poufs, un tapis de verdure, des jeux de société géants et un espace brassicole, quoi de mieux pour vous détendre?

ESPACE DJ MOM
Cette excellente DJ assurera l'ambiance musicale sur la rue de la Reine; groove assuré!

ARTISANS ET COMMERÇANTS
Près d'une quinzaine d'artisans et de commerçants seront déployés sur la rue de la Reine, symbole légendaire de l'animation du centre-ville en mode FMBM!

NERGICA

ARTS DE RUE

LA RUE DE LA REINE SE PIÉTONNISE POUR OFFRIR DES PRESTATIONS D'ARTISTES DE RUE IMPRESSIONNANTES ET AMUSANTES. CLOWNS, ACROBATES ET MUSICIENS VOUS INVITENT À VENIR FESTOYER EN FAMILLE DANS UNE AMBIANCE COLORÉE.

ARTS DE RUE & ATELIERS

BALBY GADOH
Reconnu pour sa générosité, Balby Gadoh invite les festivaliers de Gaspé et d'ailleurs à une rencontre énergisante au son des percussions ouest africaines.

LE CLUB DES JEAN-GUY
Ces colorés personnages amènent la plage et la danse en ligne partout sur leur chemin! Jean-Guy, Jean-Guy, Jean-Guy et Jean-Guy se consacrent à faire lever la fête partout où ils passent.

STONDA!
Cet ensemble de percussionnistes passionnés.es qui fusionnent de manière créative des musiques de tous horizons pour les adapter aux instruments brésiliens. Une musique puissante livrée sur des chorégraphies dynamiques qui saura vous faire danser!

BRIGADIER
Il assurera la bonne circulation à des moments-clés du festival. Piétons, cyclistes ou automobilistes, tout le monde devra respecter ses règlements loufoques, sous peine d'amende. La sécurité n'aura jamais été aussi drôle!

LE CONCIERGE
Il est en charge de la propreté de la rue de la Reine : il assure un service impeccable... jusqu'à ce qu'il tombe amoureux...

JULIA, ROUE ALLEMANDE
Par un savant mélange d'acrobaties, de musique et de comédie sur les meilleurs hits d'Elvis et Chuck Berry, l'acrobate offre une prestation captivante. C'est un retour dans le temps vivifiant qui vous surprendra par ses acrobaties de haut niveau.

PIEUVRE ET SIRÈNE
Claire Oderoche est une pieuvre gigantesque dont les huit bras sont animés par des marionnettistes. Son impressionnant diamètre de 10 mètres ne laisse personne indifférent. L'envoûtante voix de la sirène accompagnera ce poulpe géant tout au long de son défilement sur la rue de la Reine!

LE GRAND ALEXANDRE
Aidé de ses petits assistants, ce magicien-clown au grand talent répand rires et émerveillement partout où il passe!

LES PIES
Ces deux grands personnages sont distingués, charmeurs et courtois et agrémentent leur démarche de chorégraphies rythmées et sympathiques. À la fois clowns, échassiers et improvisateurs, « Les Pies » sauront charmer petits et grands.

FARWEST
Fraîchement débarqués du Far West, Pete et Jack sont là, déterminés à imposer leur loi! Maladroits, sympathiques et rieurs, il leur arrive toutes sortes de péripéties loufoques lors de leurs aventures. Une animation en échasses à la hauteur d'un western spaghetti!

RYTHMYKÄ
Ces deux joyeux lurons échassiers déambulent avec pour mission de répandre joie, rires et mélodies sur leur passage. Ils vous feront aussi danser au son de rythmes traditionnels éclatés provenant des quatre coins du monde.

PROGRAMMATION >

DU 10 AU 15 AOÛT 2022

MERCREDI 10 AOÛT

HOLY NAME HALL (DOUGLASTOWN)	
Projection du documentaire Grande Chaîne et soirée dansante	19 H 30
MICROBRASSERIE AU FRONTIBUS (RIVIÈRE-AU-RENARD)	
La Patente	21 H
MICROBRASSERIE CAP-GASPÉ	
Luan Larobina	21 H

JEUDI 11 AOÛT

SCÈNE TELUS AU SOMMET DU MONT-BÉCHERVAISE	
Kora Flamenca $	17 H
SCÈNE HYDRO-QUÉBEC	
Cha Wa $	20 H
Anja et Daphnée, cirque aérien $	21 H
Lisa LeBlanc $	21 H 30
BISTRO-BAR LE BRISE-BISE	
Monsieur Nokturn	23 H 30
LE PAQUEBOT	
Ouri	23 H 30

VENDREDI 12 AOÛT

BERCEAU DU CANADA	
Spinning en plein air avec DJ MOM	10 H 30
SCÈNE TELUS AU SOMMET DU MONT-BÉCHERVAISE	
Flore Laurentienne $	17 H
RUE DE LA REINE	
Ouverture du site	16 H
Atelier de percussions africaines avec Balby Gadoh	16 H
Stonda!	16 H 30
Pieuvre et sirène	17 H
Julia Perron, Roue Allemande	17 H 30
SCÈNE LOTO-QUÉBEC SUR LA RUE DE LA REINE	
Ptit Belliveau	18 H
SCÈNE HYDRO-QUÉBEC	
The Franklin Electric $	20 H
Julia Perron, Roue Allemande et feux! $	21 H
Les Louanges $	21 H 30
BISTRO-BAR LE BRISE-BISE	
Sam Tucker	23 H 30
BAR LA VOÛTE	
Les Deuxluxes	23 H 30
LE PAQUEBOT	
Habana Café	23 H 30

SAMEDI 13 AOÛT

BERCEAU DU CANADA	
Entraînement musical avec Isabelle Provencher et Mr Nokturn	8 H 30
Atelier percussions africaines avec Balby Gadoh	14 H 45
PLAGE HALDIMAND	
Yoga avec Gabrilelle Hélène Coulter	10 H
OH LES PAINS	
Inbal Zadok	10 H 30
CAFÉ DES ARTISTES	
Mother of Cups	10 H 30
RUE DE LA REINE	
Ouverture du site	12 H
Atelier percussions africaines avec Balby Gadoh	12 H
Spectacle de magie par le Grand Alexandre	12 H 30
Julia Perron, Roue Allemande	14 H
Pieuvre et sirène	14 H 30
Stonda!	15 H
Julia Perron, Roue Allemande	16 H 30
Pieuvre et sirène	17 H
Stonda!	17 H 30
AUBERGE SOUS LES ARBRES	
Shaina Hayes	14 H
SCÈNE LOTO-QUÉBEC	
EMDE (Syli d'Or 2020)	13 H
Odreii	15 H 30
Habana Café	18 H
SCÈNE TELUS AU SOMMET DU MONT-BÉCHERVAISE	
Laura Niquay $	17 H
SCÈNE HYDRO-QUÉBEC	
Lido Pimienta $	20 H
Pieuvre et Sirène illuminées $	21 H
Ghetto Kumbé $	21 H 30
BISTRO-BAR LE BRISE-BISE	
LaF DJ Set	23 H 30
CENTRE CULTUREL LE GRIFFON	
Zoon	23 H 59
BERCEAU DU CANADA	
Electree Soundsystem et invités	1 H 30

$ Activité payante, billet requis

Horaire sujet à changement >
Suivez-nous sur nos réseaux sociaux

ARTS DE RUE EN CONTINU

LE CLUB DES JEAN-GUY, LE BRIGADIER, LE CONCIERGE, LES PIES, FARWEST ET RHYTMIKÄ DÉAMBULERONT À DIVERS MOMENTS SUR LA RUE DE LA REINE PENDANT LE FESTIVAL POUR LE PLUS GRAND PLAISIR DE TOUTES ET TOUS!

DIMANCHE 14 AOÛT

LEVER DU SOLEIL AU CAP-BON-AMI	
Vieux Farka Touré $	4 H 45
CENTRE CULTUREL LE GRIFFON	
Claude Hurtubise	7 H
OH LES PAINS	
Inbal Zadok	10 H 30
RESTAURANT LE TÊTU TAVERNE GASPÉSIENNE	
EMDE	10 H 30
BERCEAU DU CANADA	
Atelier percussions africaines avec Balby Gadoh	14 H 45
RUE DE LA REINE	
Ouverture du site	12 H
Atelier percussions africaines avec Balby Gadoh	12 H
Spectacle de magie par le Grand Alexandre	12 H 30
Julia Perron, Roue Allemande	14 H
Pieuvre et sirène	14 H 15
Stonda!	14 H 30
Julia Perron, Roue Allemande	17 H
Pieuvre et sirène	17 H 30
Stonda!	18 H
SCÈNE LOTO-QUÉBEC	
Coups de coeur FMBM Cégep et Secondaire en Spectacle	13 H
Valérie Ékoumé	15 H 30
LaF	19 H

LUNDI 15 AOÛT

PLAGE HALDIMAND	
Electree Soundsystem	15 H
Virée du St-Laurent à la plage! Qualité Motel	19 H

ET PLUS ENCORE...

Les événements auront lieu beau temps, mauvais temps à moins de danger pour les artistes et le public. Suivez nos réseaux sociaux et les actualités de notre site internet au : **MUSIQUEDUBOUTDUMONDE.COM**

DISPONIBLES SUR NOS SITES

PLAN DU SITE
GRAND GASPÉ

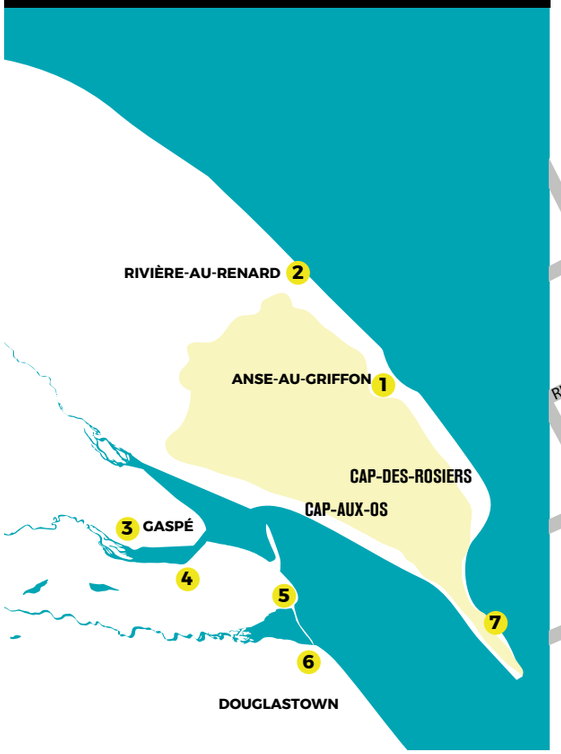

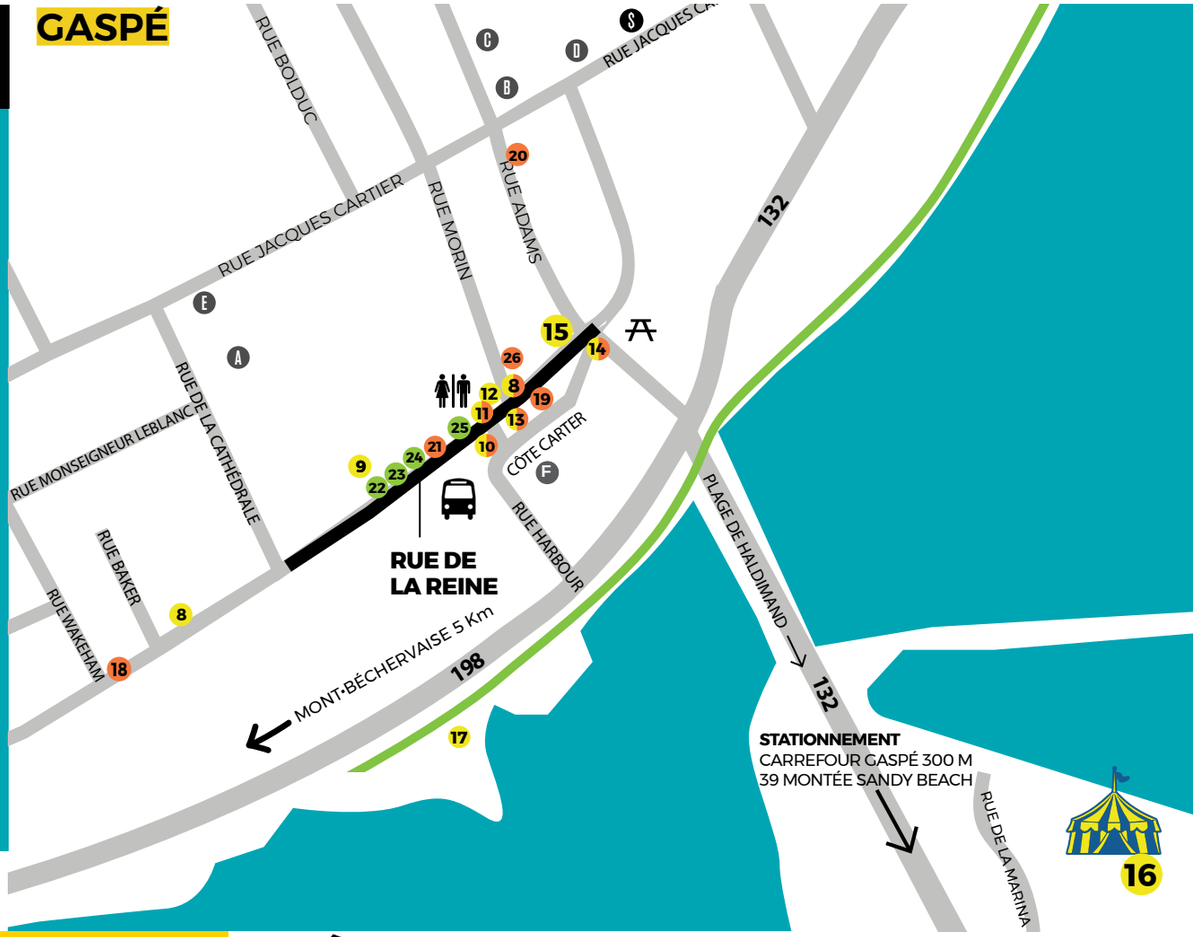

11 AU 14 AOÛT

UTILISEZ LE TRANSPORT COLLECTIF POUR ASSISTER AU FESTIVAL!

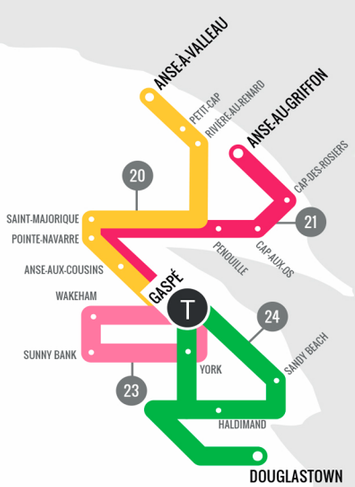

RÉGÎM
Tu me transportes !

GRATUIT
SUR PRÉSENTATION D'UN BILLET DU FESTIVAL

FESTIVAL MUSIQUE DU BOUT DU MONDE
GASPÉ

LOTO QUÉBEC — PRÉSENTATEUR
TELUS — COLLABORATEUR

TRAJETS SPÉCIAUX POUR LE FESTIVAL
- TRAJETS DE SOIR
- TRAJETS LA FIN DE SEMAINE
- HORAIRE ADAPTÉ AUX SPECTACLES

Consultez les horaires en ligne!

1 877 521-0841 »» www.regim.info

LÉGENDE

SITES DE DIFFUSION
1. CENTRE CULTUREL LE GRIFFON
2. MICROBRASSERIE AU FRONTIBUS
3. SCÈNE TELUS AU MONT-BÉCHERVAISE
4. MICROBRASSERIE CAP-GASPÉ
5. PLAGE HALDIMAND
6. HOLY NAME HALL
7. CAP-BON-AMI
8. TÉTÛ TAVERNE GASPÉSIENNE
9. AUBERGE SOUS LES ARBRES
10. BISTRO-BAR LE BRISE-BISE
11. OH LES PAINS
12. BAR LA VOÛTE
13. PAQUEBOT
14. CAFÉ DES ARTISTES
15. SCÈNE LOTO-QUÉBEC
16. SCÈNE HYDRO-QUÉBEC SOUS LE CHAPITEAU
17. GASPÉ, BERCEAU DU CANADA

ALIMENTATION CENTRE-VILLE
18. MANOIR WILLIAM WAKEHAM
19. MARCHÉ DES SAVEURS
20. RESTO-BAR LE CASTOR
21. JACK SANDWICH
8. TÉTÛ TAVERNE GASPÉSIENNE
10. BISTRO-BAR LE BRISE-BISE
11. OH LES PAINS
13. PAQUEBOT
14. CAFÉ DES ARTISTES

STATIONNEMENTS DES FESTIVALIERS
Ne PAS stationner à la Place Jacques-Cartier NI à la gare intermodale

- A CATHÉDRALE
- B CENTRE DE SERVICES SCOLAIRE
- C CÉGEP
- D ARÉNA
- E ÉCOLE ST-ROSAIRE
- F STATIONNEMENT HARBOUR

POINTS D'INTÉRÊT RUE DE LA REINE FESTIVE
22. ESPACE DJ MOM
23. INFO-FESTIVAL TELUS
24. ZONE CHILL + ESPACE BRASSICOLE
25. BISTRO SAQ
26. BAR SECTEUR ADAMS

- ZONE DE PIQUE-NIQUE
- GUICHET AUTOMATIQUE DESJARDINS
- LA PROMENADE
- RUE DE LA REINE FESTIVE
- TOILETTES
- DÉPART NAVETTES

TOUS LES SITES DU FESTIVAL SONT NON-FUMEURS ET LES ANIMAUX DOMESTIQUES NE SONT PAS AUTORISÉS.

Merci de faciliter la circulation en utilisant les stationnements incitatifs proposés.

TELUS vous en offre plus.

Profitez de votre expérience au maximum avec les Petits Plus TELUS et empruntez une couverture, une lanterne ou un parapluie.

TELUS[MD]
créons un futur meilleur[MC]

SCÈNE TELUS

TELUS[MD]

> AU SOMMET DU MONT-BÉCHERVAISE

BIEN CONNU POUR SES SENTIERS DE SKI ET SA VUE IMPRENABLE SUR GASPÉ, LE MONT-BÉCHERVAISE SERA LE HAUT LIEU DE RENCONTRES MUSICALES PUISSANTES. CETTE SÉRIE DE SPECTACLES HAUT PERCHÉS DONNERA LIEU À DES EXPÉRIENCES INOUBLIABLES AUX COULEURS DU FMBM.

LES PETITS PLUS TELUS
Sur ce site, notre partenaire TELUS mettra à votre disposition couvertures et parapluies. Des petits plus qui agrémenteront votre expérience au festival (quantités limitées).

11 AOÛT > 17H

KORA FLAMENCA

À cheval entre la mandingue d'Afrique de l'Ouest et le flamenco, le projet musical Kora Flamenco promet des sonorités métissées entre l'Espagne et le Sénégal mettant en vedette Zal Sissokho et Caroline Planté, l'une des rares femmes à jouer de la guitare flamenca professionnellement.

12 AOÛT > 17H

FLORE LAURENTIENNE

Mathieu David Gagnon, alias Flore Laurentienne présente son projet de musique instrumentale qui rend hommage à la diversité et à l'infinie beauté du paysage québécois. Son expérience comme arrangeur, orchestrateur, directeur musical ainsi que réalisateur auprès d'artistes de renom l'a finalement mené à travailler sur ses propres compositions pour notre plus grand bonheur.

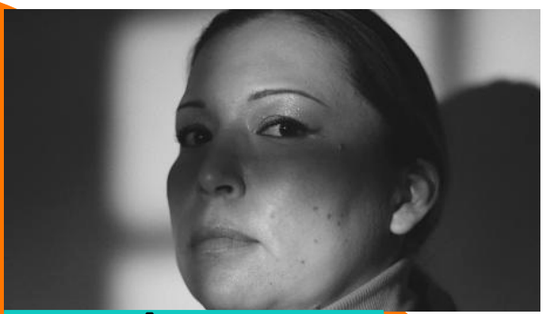

13 AOÛT > 17H

LAURA NIQUAY

L'artiste Atikamekw Laura Niquay présente Waska Matisiwin (Cercle de Vie), une œuvre sensible et grandiose qui nous dévoile mieux que jamais son univers folk grunge. Elle se démarque en chantant avec une voix incomparable dans sa langue autochtone.

Desjardins

MONT-BECHERVAISE

LA FABRIQUE CULTURELLE.tv | Télé-Québec

SITE D'INTERPRÉTATION SITE
micmac Gespeg

À la découverte de la culture Mi'gmaq

site.interprétation.micmac | micmacgespeg.ca

NOTRE BOUT DU MONDE
SÉRIE DE SPECTACLES

NOTRE BOUT DU MONDE EST UNE SÉRIE DE CONCERTS QUI MET DE L'AVANT DES ARTISTES DE GRAND TALENT POUR DES CONCERTS INTIMES. UNE MULTITUDE DE LIEUX COMPLICES DU FESTIVAL RECEVRONT CETTE SÉRIE QUI PRÉSENTE DES ARTISTES ÉMERGENTS ET DE LA RÉGION : UNE BELLE FAÇON D'ALLER À LA DÉCOUVERTE DE NOS COMMERÇANTS LOCAUX!

LA SÉRIE NOTRE BOUT DU MONDE EST RENDUE POSSIBLE GRÂCE AU SOUTIEN DE

TOURISME GASPÉSIE

Hydro Québec

BRUNCH MUSICAUX

> CAFÉ DES ARTISTES
Mother of Cups >
13 août à 10h30

Dans le tarot, Mother of Cups (ou La reine de coupe) est une carte aimante, amoureuse, bienveillante et empathique. C'est en ce sens que va la musique de Megan McCallum et Alex Pelletier : douceur et chaleur seront au rendez-vous.

> OH LES PAINS
Inbal Zadok >
14 août à 10h30

Inbal Zadok est tombé en amour avec le sitar à l'âge de 22 ans. Il a pu parfaire sa maîtrise de l'instrument aux côtés du maître Pandit Amarnath Mishra.

> CENTRE CULTUREL LE GRIFFON
Claude Hurtubise >
14 août à 7h00

La musicienne et aventurière s'inspire de ses nombreux voyages pour offrir une musique colorée et empreinte de poésie.

> TÉTÛ Taverne Gaspésienne
EMDE >
14 août à 10h30

Originaire du Mali, l'artiste s'amuse à créer ses propres instruments. Ses sonorités nous transportent aux origines mêmes de la musique traditionnelle Bwa, un peuple Malien à la culture riche et immémoriale.

EN SOIRÉE

> MICROBRASSERIE AU FRONTIBUS
La Patente >
10 août à 21h00

Tout droit sortie de Fredericton, la jeune formation La Patente ouvrira le bal à la Microbrasserie Au Frontibus. Venez découvrir cette formation folk-rock-punk francophone aux saveurs acadiennes.

> MICROBRASSERIE CAP-GASPÉ
Luan Larobina >
10 août à 21h00

Luan Larobina a récolté son inspiration à travers ses racines latines et québécoises. Ses chansons sont un doux mélange entre les rythmes chaleureux du Sud et des textes inspirés des marées du Saint-Laurent.

DEUX OUTILS INCONTOURNABLES POUR ACHETER LOCALEMENT !

BOUTIQUE EN LIGNE

gaspesiegourmande.com

17e édition

GUIDE-MAGAZINE GASPÉSIE GOURMANDE

EN SOIRÉE

> HOLY NAME HALL
Projection Grande Chaîne et soirée dansante >
10 août à 19h30

Projection du documentaire Grande Chaîne de Guy Bouchard, une invitation à suivre des passionnés qui font revivre les musiques ainsi que les danses acadiennes et issues de la Nouvelle-France. La projection sera suivie d'une danse avec l'Orchestre de danse de Douglastown.

> LE PAQUEBOT
Ouri >
11 août à 23h30

La productrice, DJ et compositrice Ouri propose des beats éclectiques et mélodiques. Ses racines françaises et afro-caribéennes ont influencé sa musique aux rythmiques ingénieuses.

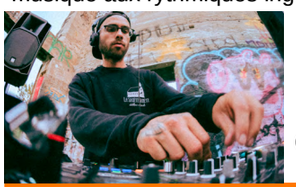

> BISTRO-BAR LE BRISE-BISE
Mr Nokturn >
11 août à 23h30

Le DJ Mr Nokturn, bien connu dans la région, nous offre une soirée où se mélangent des mélodies classiques et l'énergie du renouveau!

> LE PAQUEBOT
Habana Café >
12 août à 23h30

La musique cubaine à son meilleur au Paquebot. La formation promet une soirée haute en couleurs où vous pourrez danser au rythme de La Havane.

> BISTRO-BAR LE BRISE-BISE
Sam Tucker >
12 août à 23h30

Bien connu des gens de Gaspé, l'artiste natif de la ville de Redford en Angleterre fait un retour sur la scène du Brise-Bise avec sa musique blues et rock envoûtante.

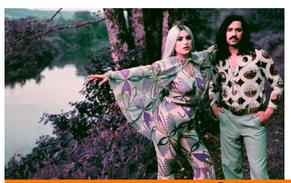

> BAR LA VOÛTE
Les Deuxluxes >
12 août à 23h30

Avec son mélange de rock garage mordant, de mélodies électrisantes et de psychédélisme assumé, le duo rock'n'roll Les Deuxluxes mettra le feu à la scène.

> AUBERGE SOUS LES ARBRES
Shaina Hayes >
13 août à 14h00

La chanteuse et compositrice qui partage son temps entre son métier d'agricultrice et celui d'artiste vient tout juste de sortir son premier album à saveur country-folk. Une Gaspésienne à découvrir.

> BISTRO-BAR LE BRISE-BISE
LaF DJ SET >
13 août à 23h30

Le fameux collectif nous offre une soirée enlevante en mode DJ SET à ne pas manquer !

> CENTRE CULTUREL LE GRIFFON
Zoon >
13 août à 23h59

Le musicien Ojibway Zoon a su créer une identité musicale unique en alliant la musique traditionnelle des premières nations et le rock alternatif.

> GASPÉ BERCEAU DU CANADA
ElecTree Soundsystem et invités >
14 août à 1h30

ElecTree Soundsystem, un collectif de la pointe gaspésienne qui a pour mission de promouvoir, encourager et développer les arts alternatifs en mettant de l'avant la jeunesse et les communautés locales.

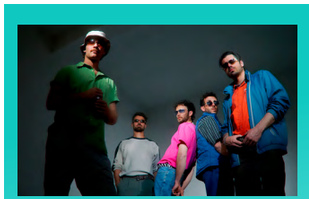

> PLAGE HALDIMAND
Qualité Motel >
15 août à 19h00

DANS LE CADRE DE LA FAMEUSE VIRÉE DU ST-LAURENT

Qualité Motel réitère pour une 3e année son expérience à la plage Haldimand. Créé pour remuer les foules dans tous les contextes imaginables, le projet des membres du groupe Valaire s'impose comme une référence de la musique électronique québécoise.

le goût de partager
les produits d'ici

SAQ

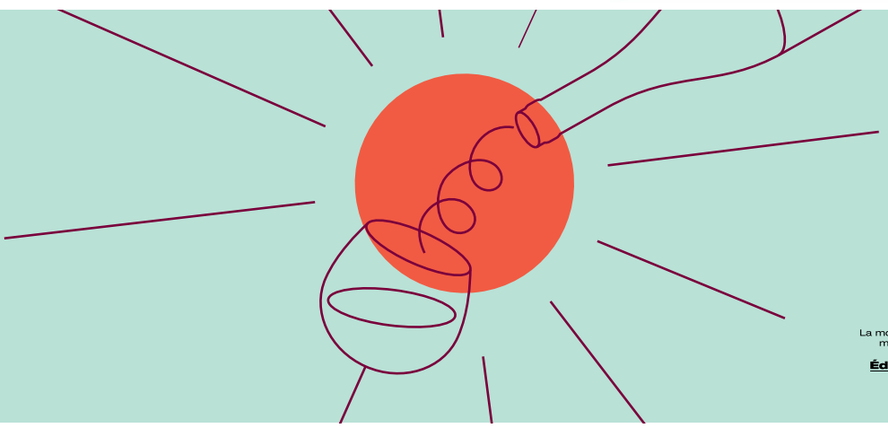

18+
La modération a bien meilleur goût.
Éducalcool

PASSE FAIRE
LE PLEIN
DE CULTURE
LA FABRIQUE CULTURELLE.tv
Télé-Québec
À ÉCOUTER :
Y A PAS JUSTE CÉLINE
L'histoire d'albums marquants du Québec.
Un balado en 6 épisodes.

TOURISME
GASPÉSIE
© Dany Vachon
L'EXTRAORDINAIRE.
SIMPLEMENT.
Planifiez votre séjour à tourisme-gaspesie.com

gaspé
pur plaisir
Le magazine touristique officiel
The official tourist magazine
#gaspepurplaisir
Destination Gaspé

SPECTACLE AU LEVER DU SOLEIL

CE SPECTACLE EMBLÉMATIQUE DU FESTIVAL SE DÉROULE AU LEVER DU SOLEIL SUR LE SITE GRANDIOSE DU CAP-BON-AMI AU PARC NATIONAL FORILLON. FRISSONS GARANTIS.

Parcs Canada Parks Canada

CAP-BON-AMI

PARC NATIONAL FORILLON

SPECTACLE COMPLET

VIEUX FARKA TOURÉ

14 AOÛT À 4H45

C'est la musique du Malien Vieux Farka Touré, surnommé le « Hendrix du Sahara » qui réveillera doucement les festivaliers au lever du soleil au Cap-Bon-Ami.

Le légendaire virtuose, héritier du non moins légendaire Ali Farka Touré, accueillera le lever du jour en présentant ses pièces qui conjuguent blues et musiques traditionnelles de l'Afrique de l'Ouest.

MARCHE VERS LE LEVER DU SOLEIL
présentée par Les Traversées de la Gaspésie

TDLG GASPÉSIE

Rendez-vous à Grande-Grave à 3h30 pour un départ sur le sentier à 3h45. Disponible pour les détenteurs de billets seulement.
RÉSERVATION : INFO@TDLG.QC.CA

L'événement aura lieu beau temps, mauvais temps à moins de danger pour les artistes et le public.

LES PETITS PLUS TELUS
Sur ce site, notre partenaire TELUS mettra à votre disposition couvertures, parapluies et lanternes. Des petits plus qui agrémenteront votre expérience au festival (quantités limitées).

INFOS UTILES
Pour réserver votre navette et acheter votre accès au parc, rendez-vous sur l'onglet billetterie de musiqueduboutdumonde.com. Le droit d'accès au parc national Forillon est obligatoire pour avoir accès au site. Le stationnement est accessible par le secteur Nord **1438, boul. De Cap-des-Rosiers, Cap-des-Rosiers.**

Centre culturel le Griffon & café de L'Anse

CAFÉ ET PETITES DOUCEURS
offerts et servis par l'équipe du Centre culturel Le Griffon à l'occasion du spectacle au lever du soleil au parc national Forillon.

18e ÉDITION
AUDACIEUX DEPUIS 2004

Ville de Gaspé
Destination Gaspé

En devenant Membre Complice du festival, vous soutenez l'événement ainsi que toute la communauté du Grand Gaspé.

COMPLICE

Devenez Membre Complice pour 10 $ au
musiqueduboutdumonde.com/billetterie
et profitez de nombreux rabais chez nos partenaires
en présentant votre code de membre.

LA CARTE DE MEMBRE ACTIF DE MUSIQUE DU BOUT DU MONDE VOUS PERMET AUSSI DE SOUTENIR LA CORPORATION ET DE PARTICIPER À SA VIE DÉMOCRATIQUE. VOUS SEREZ MEMBRE POUR L'ANNÉE 2022-2023, JUSQU'À L'ASSEMBLÉE ANNUELLE PRÉVUE EN FÉVRIER 2023.

OFFRES COMPLICES

CENTRE CULTUREL LE GRIFFON
Menu déjeuner à prix réduit pendant le brunch musical du 14 août 2022 avec Claude Hurtubise.
Informations : 418-892-5679 | culturegriffon.ca

MANOIR LE BOUTILLIER
Visite gratuite du manoir du 11 au 14 août 2022.
Informations : 418-892-5150 | manoirleboutillier.ca

MUSÉE DE LA GASPÉSIE
50% de réduction sur les billets d'entrée le 12 août.
Pour réserver, contactez le 418-368-1534 poste 101.

SITE D'INTERPRÉTATION MICMAC DE GESPEG
Visite gratuite du 11 au 14 août 2022.
Informations : 418-368-7449 | gespeg.ca

CAP AVENTURE
10 $ de rabais sur les randonnées en kayak ou en safari-zodiac du 1er au 31 août 2022.
Informations et réservation : 418-892-5055 | capaventure.net

POINTE-À-LA-RENOMMÉE
Visites gratuites sur le site le samedi 13 août 2022.
Informations : 418-269-3310 | pointe-a-la-renommee.ca

GASPÉ, BERCEAU DU CANADA
1 heure de location gratuite du jeu « La Bataille du St-Laurent », jeu de bataille navale géant, du 11 au 14 août 2022.
Réservation : (418) 368-9423

LE JOURNAL C'EST
GRAFFiCi
L'INCONTOURNABLE EN GASPÉSIE
Explorez

UN GUIDE TOURISTIQUE

Voyagez

UNE PLATEFORME WEB
GRAFFICI.ca
L'INCONTOURNABLE EN GASPÉSIE

Naviguez

FESTIVAL MUSIQUE DU BOUT DU MONDE

GASPÉ

PRÉSENTATEUR

LOTO QUÉBEC

COLLABORATEUR

TELUS

MERCI À NOS PARTENAIRES

PRÉSENTATEUR

LOTO QUÉBEC

COLLABORATEUR

TELUS

PROPULSEURS

Hydro Québec

Desjardins

MOBILISATEURS

SAQ

cb4s ENTREPRENEUR GÉNÉRAL

GROUPE OHMEGA

MOTIVATEURS

MONT-BECHERVAISE

Destination Gaspé

INSPIRANTS

Gaspé – Rivière-au-Renard uniprix

CHANTIER NAVAL FORILLON

NERGICA

PARTENAIRES INSTITUTIONNELS

Ville de Gaspé

MRC DE LA CÔTE-DE-GASPÉ

Québec

Canada

Conseil des arts du Canada / Canada Council for the Arts

Vivre en Gaspésie

Cégep de la Gaspésie et des Îles

PÔLE D'ÉCONOMIE SOCIALE GASPÉSIE - ÎLES-DE-LA-MADELEINE

TOURISME GASPÉSIE

ALIMENTATION OFFICIELLE

Gaspésie Gourmande

Les Breuvages Gaspé

Provigo Nadine Murray

Café des Artistes

Brise Bise

Tétû

Auberge William Wakeham

Oh les pains

Jack Sandwich

Dixie Lee fried chicken poulet frit

Mastro Pizzeria

Resto-Bar Le Castor

Paquebot

Adams Restaurant • 418-368-4949

HÉBERGEMENT OFFICIEL

Hôtel Baker

Plante Hôtel • Espace Océan

Les Chalets du Parc

Auberge sous les arbres

Auberge Minville

PARTENAIRES DIFFUSION ET COMMUNICATION

La Fabrique Culturelle.tv

Télé-Québec

Radio Gaspésie

rouge — marketing

Tru Del Sonorisation Vente - Location - Services

Graffici

Imprimerie du Havre

lewebsimple.ca

Inie Conception

INFORMATIONS

AUDACIEUX DEPUIS 2004

TOUS LES DÉTAILS SUR MUSIQUEDUBOUTDUMONDE.COM

BILLETTERIE

L'ENSEMBLE DES BILLETS EST EN VENTE SUR LE SITE INTERNET DU FESTIVAL MUSIQUE DU BOUT DU MONDE
MUSIQUEDUBOUTDUMONDE.COM/BILLETTERIE/

BILLETTERIE

5 @ 7 AU MONT-BÉCHERVAISE
23 $ CHAQUE SPECTACLE

PASSEPORT 3 SOIRS
SUR LA SCÈNE HYDRO-QUÉBEC
SOUS LE CHAPITEAU À L'ARCHE 65 $

BILLET UN SOIR
SUR LA SCÈNE HYDRO-QUÉBEC
SOUS LE CHAPITEAU À L'ARCHE 35 $

LE FMBM, UN FESTIVAL ÉCORESPONSABLE

SE DÉSALTÉRER
Des stations d'eau seront disponibles sur chaque site pour remplir vos bouteilles réutilisables

SE DÉPLACER
Des navettes gratuites voyageront entre les sites

SENSIBILISER
Une brigade verte sera déployée pour sensibiliser sur la bonne gestion des matières résiduelles

RÉDUIRE ET COMPENSER
Les émissions de gaz à effets de serre émises par l'événement sont réduites au minimum et sont compensées par la plantation d'arbres

STATIONNEMENTS

RUE DE LA REINE > SCÈNE LOTO-QUÉBEC

Il est possible d'utiliser, sans frais, les aires de stationnement suivantes : Aréna Luc Germain, Polyvalente C.-E.-Pouliot, siège social du Centre de Services Scolaires des Chic-Chocs, Cégep de la Gaspésie, École Saint-Rosaire, halte routière et stationnement municipal de la rue Harbour. Le stationnement de la cathédrale de Gaspé peut également être utilisé lorsqu'il n'y a pas de célébrations.

CHAPITEAU À L'ARCHE > SCÈNE HYDRO-QUÉBEC

Stationnement au Carrefour Gaspé, 39, Montée De Sandy Beach, Gaspé, G4X 2A9 (environ 400 m du site).

MONT-BÉCHERVAISE > SCÈNE TELUS

Mont-Béchervaise au 50, rue Eden, Gaspé, G4X 1Z2 (stationnement sur place).

CAP-BON-AMI > SPECTACLE AU LEVER DU SOLEIL

Des espaces de stationnement sont disponibles directement au Cap-Bon-Ami au parc national Forillon pour le spectacle au lever du soleil.

SERVICE DE TRANSPORT

11, 12, 13 AOÛT

SERVICE DE TRANSPORT OFFERT GRATUITEMENT (AUCUNE RÉSERVATION NÉCESSAIRE)	DÉPART - RETOUR
Place Jacques-Cartier/Pied de la Côte-Carter <—> Scène TELUS au sommet du Mont-Béchervaise	15 H 45 - 16 H15 18 H 45 - 19 H15
Place Jacques-Cartier/Pied de la Côte-Carter <—> Scène Hydro-Québec sous le chapiteau à l'Arche	19 H 00 - 19 H 45 23 H 00 - 23 H 45

14 AOÛT

NAVETTES DISPONIBLES AU COÛT DE 10 $ (RÉSERVATION OBLIGATOIRE EN LIGNE)	
Place Jacques-Cartier/Pied de la Côte-Carter <—> Spectacle au lever du soleil au Cap-Bon-Ami	3 H 30 - 7 H 00

RIMR GASPÉSIE
Régie intermunicipale de traitement des matières résiduelles de la Gaspésie

ÉVÈNEMENT RESPONSABLE NORME BNQ 9700-253

Gaspésie éco festive
LES ÉVÉNEMENTS GASPÉSIENS